



Bellen



Stap 1 Voorbereiding

Installeer eerst Internet van CanalDigitaal!

Let op!

Heeft u ervoor gekozen uw oude nummer te behouden en over te zetten naar Bellen van CanalDigitaal? Installeer dan CanalDigitaal Bellen pas als uw oude telefoonlijn niet meer werkt.

Stap 2 Telefoon aansluiten

Neem een uiteinde van de telefoonkabel en klik deze in PHONE1 op uw modem. Stop de stekker van de telefoon in het stopcontact. Controleer of u een kiestoon hoort en of u kunt bellen.

Wij wensen u veel plezier met Internet en Bellen van CanalDigitaal!

www.canaldigitaal.nl

Klantenservice: 0900 - 9323 (€ 0,15 per minuut)

ma t/m za 09.00 - 21.00 uur

CanalDigitaal is een handelsmerk van M7 Group S.A. | RC Luxemburg B 148.073 | AEC 124134

canal digitaal



Internet en Bellen

Snelstart



canal digitaal



Internet

MAKKELIJK
INTERNET
INSTALLEREN

Installeer Internet van CanalDigitaal met deze Snelstart handleiding. De uitgebreide handleiding vindt u op de bijgeleverde installatie-cd.

Stap 1 Controleer uw hoofdaansluiting

Ga naar de KPN-hoofdaansluiting (IS/RA-punt). Deze bevindt zich meestal in de meterkast of in de woonkamer (zie afbeelding 1 en 2).

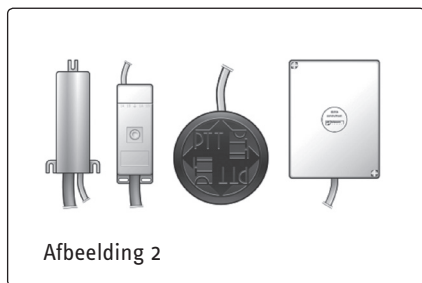
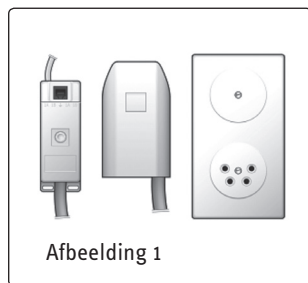

Stap 2 Controleer uw telefoonlijn

Behoudt u uw telefoonlijn van KPN? Begin dan bij stap 3. Behoudt u niet uw telefoonlijn van KPN, maar gaat u gebruik maken van Internet en Bellen van CanalDigitaal? Begin dan bij stap 4.

Een uitgebreide handleiding vindt u op de installatie-cd.

Stap 3 U houdt uw telefoonlijn van KPN

Heeft u al een splitter (afbeelding 3) op uw KPN-hoofdaansluiting (IS/RA-punt)? Begin direct met stap 5.

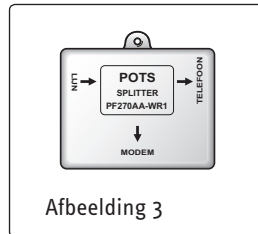

Afbeelding 3

Heeft u nog geen splitter? Installeer deze volgens de onderstaande stappen:

3A Neem de splitter uit het installatiepakket.

3B Verbind de lijnaansluiting met uw IS/RA-punt. Afhankelijk van uw IS/RA-punt gebruikt u het doorluskabeltje uit het installatiepakket.

3C Verbind de telefoonaansluiting van de splitter met uw telefoontoestel.

3D Controleer of u een kiestoon hoort en of u kunt bellen. Kunt u bellen? Uw KPN-telefoonlijn werkt.

Ga door naar stap 5

Situatie behouden telefoonlijn KPN

Ministekker IS/RA punt

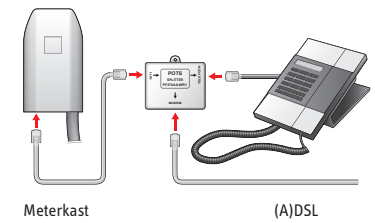

Meterkast

(A)DSL

OF

Lasdop IS/RA-punt

(vaste kabel aansluiting)

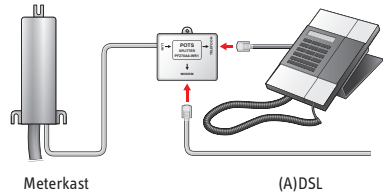

Meterkast

(A)DSL

OF

Hoofdstopcontact ISRA-punt

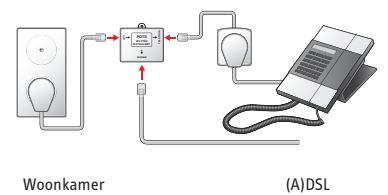

Woonkamer

(A)DSL

Afbeelding 4

Stap 4 U gaat internetten en bellen met CanalDigitaal

In de meeste gevallen sluit u uw modem direct aan op het IS/RA-punt met behulp van de telefoonkabel en de stekker (afbeelding 5). Wijkt uw IS/RA punt af van afbeelding 1? Raadpleeg de installatie-cd.

Situatie geen telefoonlijn van KPN behouden

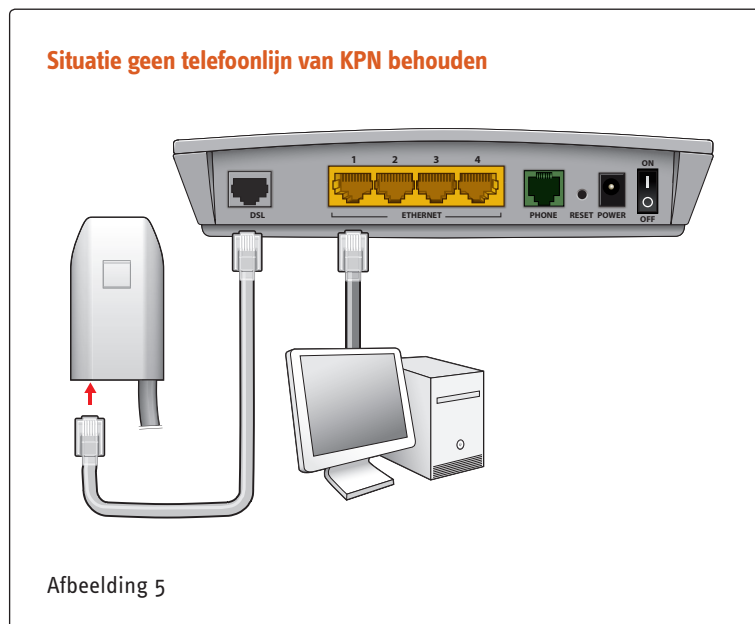

Afbeelding 5

Stap 6 Sluit uw computer eerst met een ethernetkabel aan

6A: Neem de ethernetkabel uit het installatiepakket. Steek een uiteinde van de kabel in de LAN/ethernet aansluiting op het modem en het andere uiteinde in de ethernetpoort van uw computer. Het lampje bij Ethernet op uw modem gaat branden.

6B: Kijk op de onderkant van uw modem voor de netwerknaam (SSID) en zoek deze op bij beschikbare netwerken in uw computer. Log in met de code achter de tekst WAP2 op de onderkant van het modem. Neem de code exact over.

U bent klaar voor Internet van CanalDigitaal!

Stap 5 Installeer het modem

5A U komt van stap 3: Steek de doorluskabel in de splitter en in de DSL-aansluiting van uw modem.

U komt van stap 4: Steek de doorluskabel in het IS/RA-punt en in de DSL-aansluiting van uw modem.

5B Steek de kleine stekker van de adapter in de Power-aansluiting op het modem en steek de stekker in het stopcontact.

5C Zet het modem aan met de ON/OFF-knop. Wacht ongeveer 5 minuten tot het power-, (A)DSL- en internetlampje continu groen branden.

Een uitgebreide handleiding vindt u op de installatie-cd.

canal digitaal