

Hoe stel ik mijn mailclient in?

Outlook Express 6:

Stap 1 | In het hoofdmenu van Outlook Express, klikt u op 'Extra' en vervolgens kiest u 'Accounts'.

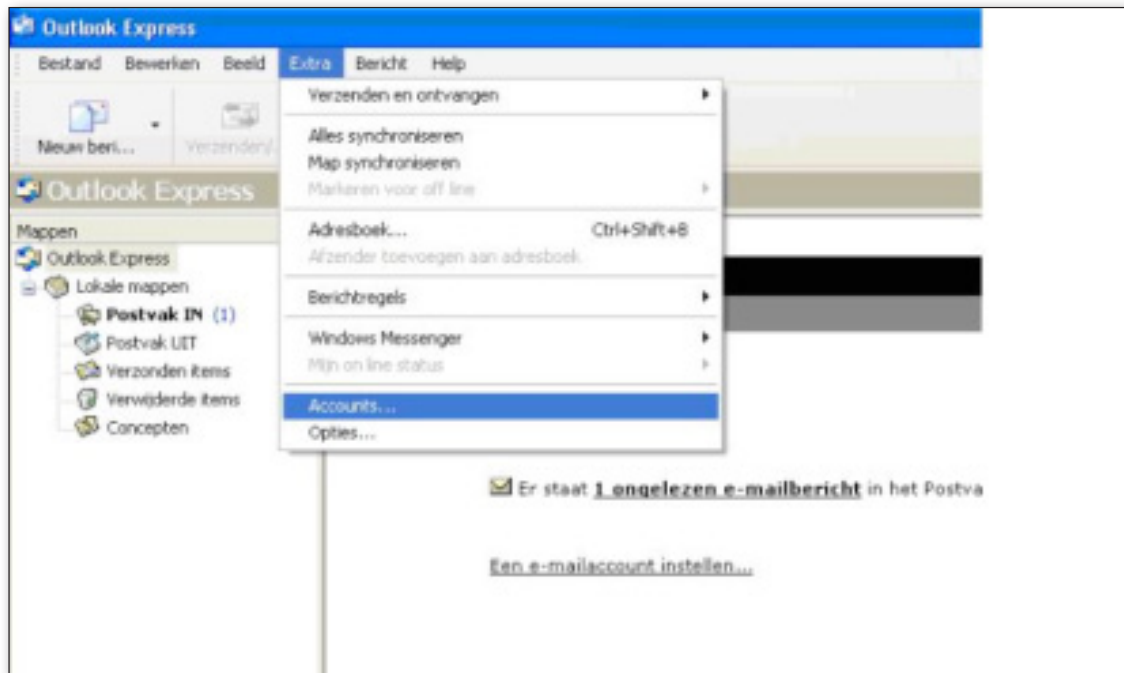

Stap 2 | Klik vervolgens op 'Toevoegen' en kies 'E-mail'.

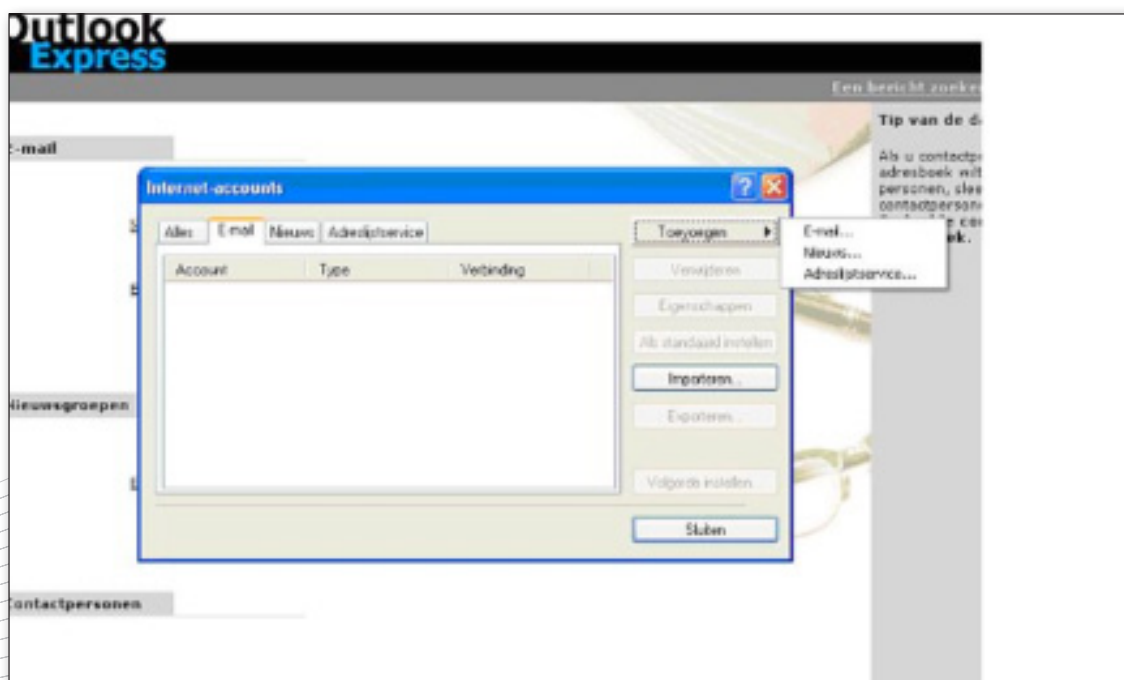

Stap 3 | In dit scherm kunt u uw naam opgeven zoals u deze zelf weergegeven wilt hebben. Klik daarna op **'Volgende'** om verder te gaan naar het volgende invulscherm.

- Naam**: A section header in the top left.
- Help icon**: A mouse cursor icon with a starburst effect in the top right.
- Text**: "Als u een e-mail verstuurt, verschijnt uw naam in het veld met de aanduiding Van van het uitgaande bericht. Typ uw naam zoals u deze wilt hebben weergegeven."
- Text input**: "Weergegeven naam:" followed by a text box containing "Jan Klaassen".
- Text**: "Bijvoorbeeld: Jan Klaassen" below the text box.
- Buttons**: Three buttons at the bottom: "< Vorige", "Volgende >", and "Annuleren".

Stap 4 | Hier vult u het CanalDigitaal e-mailadres in zoals u deze hebt ontvangen in de bevestigingsbrief (uwvoorletter.uwachternaam.uwpostcode@canaldigitaal.nl). Klik daarna op **'Volgende'** om verder te gaan naar het volgende invulscherm.

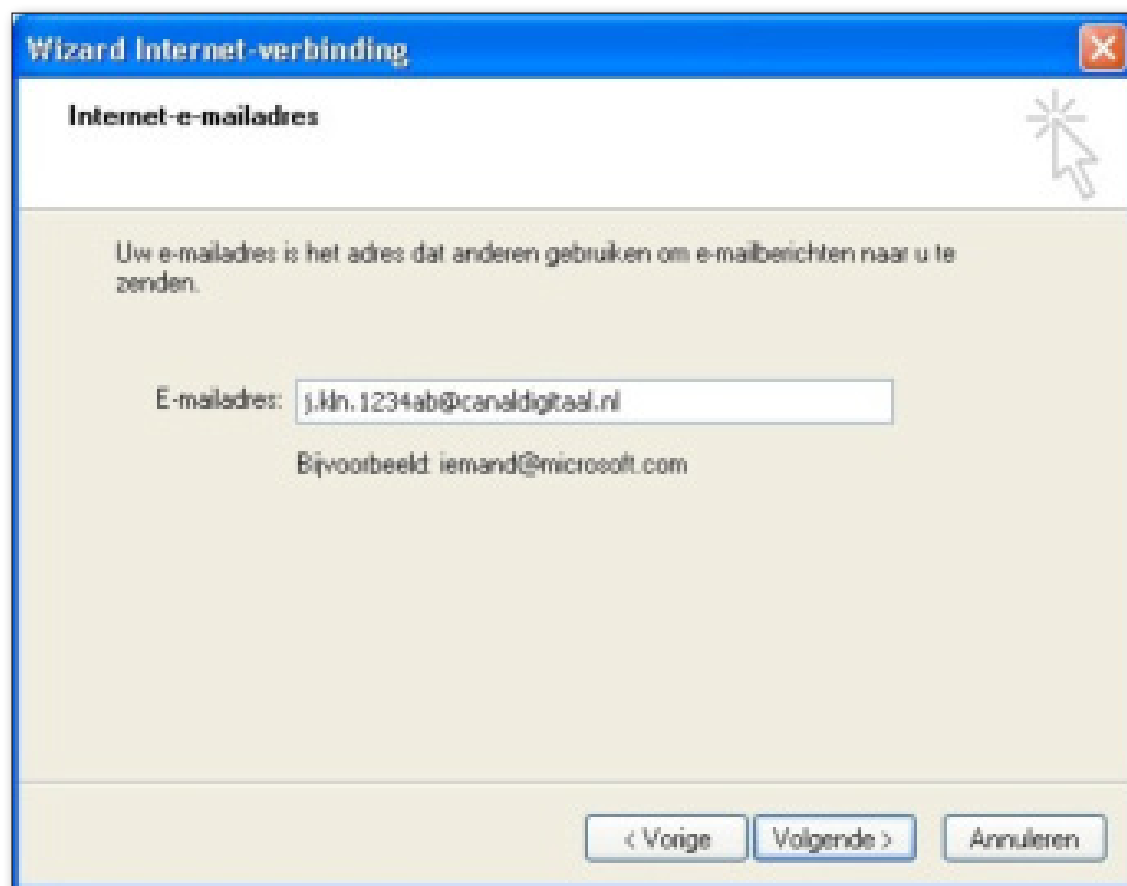

Wizard Internet-verbinding

Internet-e-mailadres

Uw e-mailadres is het adres dat anderen gebruiken om e-mailberichten naar u te zenden.

E-mailadres:

Bijvoorbeeld: iemand@microsoft.com

< Vorige Volgende > Annuleren

Stap 5 | In dit scherm vult u de **'E-mailservernamen'** exact in zoals weergegeven in het voorbeeld hieronder. Klik daarna op **'Volgende'** om verder te gaan naar het volgende invulscherm.

(CanalDigitaal raadt u aan om gebruik te maken van het 'POP' protocol. Indien u toch gebruik wilt maken van 'IMAP', dan zijn de instellingen voor de inkomende en uitgaande e-mail server hetzelfde als hieronder).

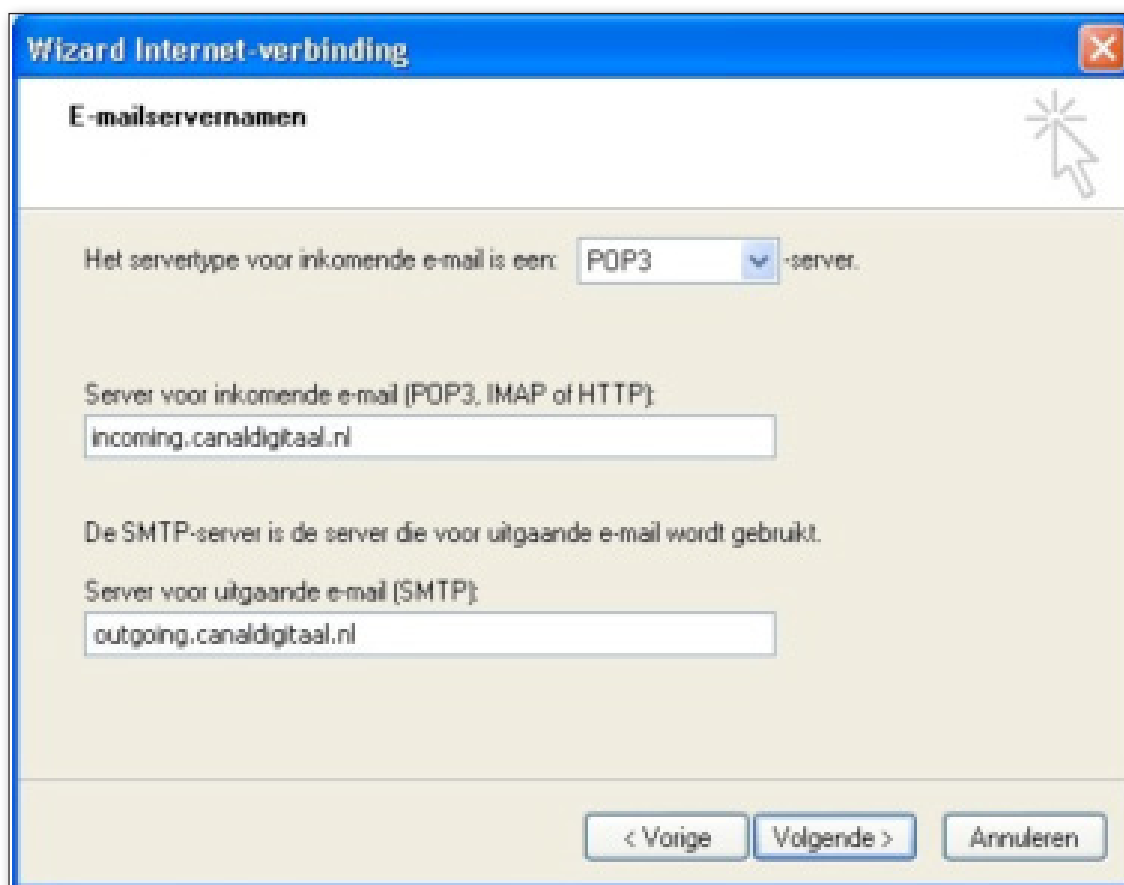

The content of the dialog is as follows:

- Text: "Het servertype voor inkomende e-mail is een: -server." (Note: the dropdown arrow is visible on the right side of the input field).
- Text: "Server voor inkomende e-mail (POP3, IMAP of HTTP):" followed by an input field containing "incoming.canaldigitaal.nl".
- Text: "De SMTP-server is de server die voor uitgaande e-mail wordt gebruikt."
- Text: "Server voor uitgaande e-mail (SMTP):" followed by an input field containing "outgoing.canaldigitaal.nl".

At the bottom of the dialog, there are three buttons: "< Voorge", "Volgende >", and "Annuleren".

Stap 6 | Bij het scherm **'Aanmelding bij Internet-e-mail'** vult u als 'Accountnaam' uw volledige CanalDigitaal e-mailadres in zoals u deze ook bij **'E-mailadres'** hebt ingevuld (uwvoorletter.uwachternaam.uwpostcode@canaldigitaal.nl) en bij **'Wachtwoord'** vult u het wachtwoord in zoals u deze hebt ontvangen in de bevestigingsbrief.

Vink het vakje bij **'Wachtwoord onthouden'** aan als u niet elke keer uw wachtwoord wilt invullen als u uw e-mailberichten ophaalt.

Let op dat u het keuzevakje bij **'Aanmelden met beveiligd-wachtwoordverificatie'** niet aanvinkt, anders kunt u geen mail ontvangen en versturen via de ADSL-verbinding van CanalDigitaal.

Klik daarna op **'Volgende'** en in het volgende scherm op **'Voltooien'**. Ga daarna verder met stap 7 voor de laatste instellingen om gebruik te kunnen maken van e-mail van CanalDigitaal.

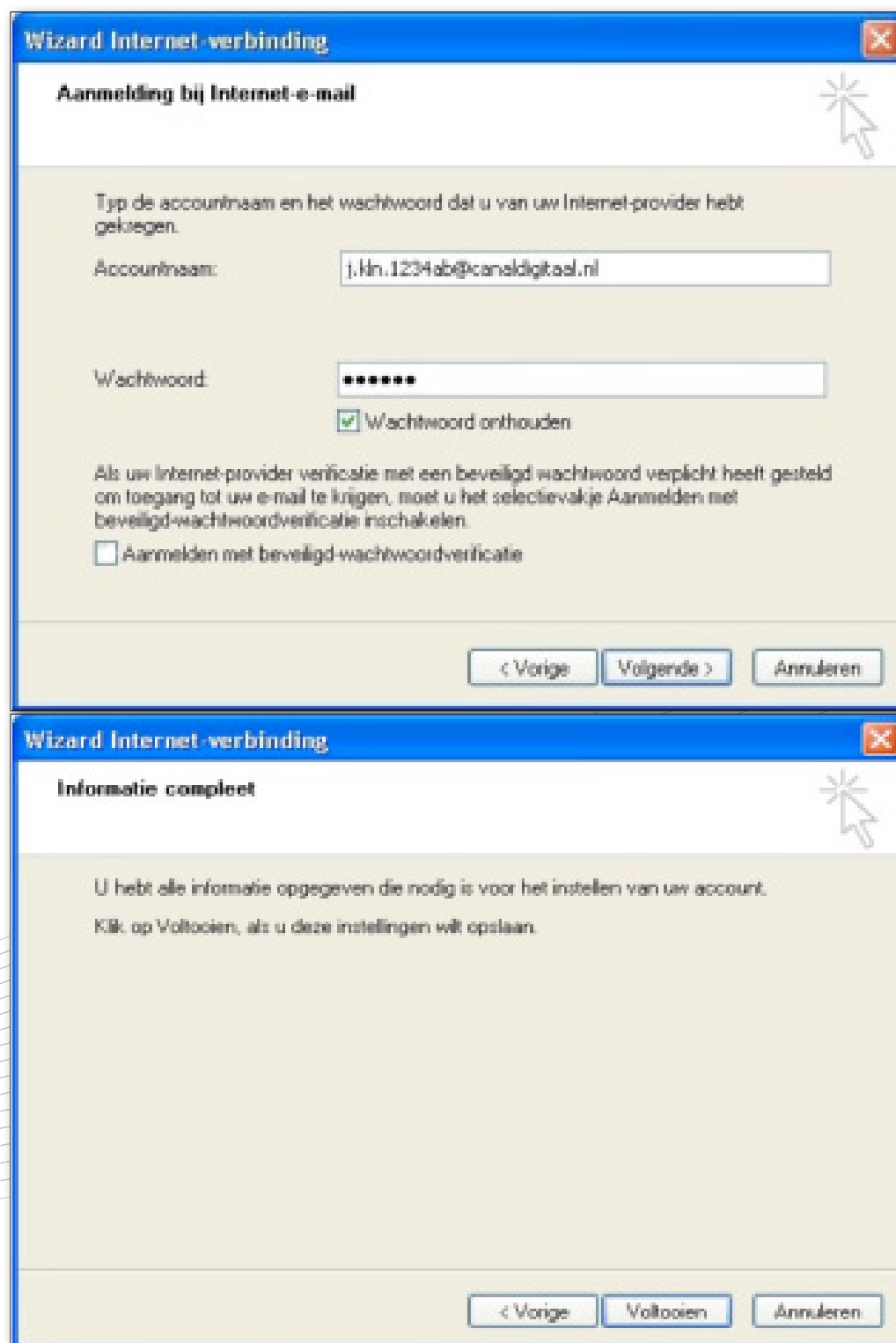

Stap 7 | Selecteer uw aangemaakte e-mailaccount en klik op 'Eigenschappen'.

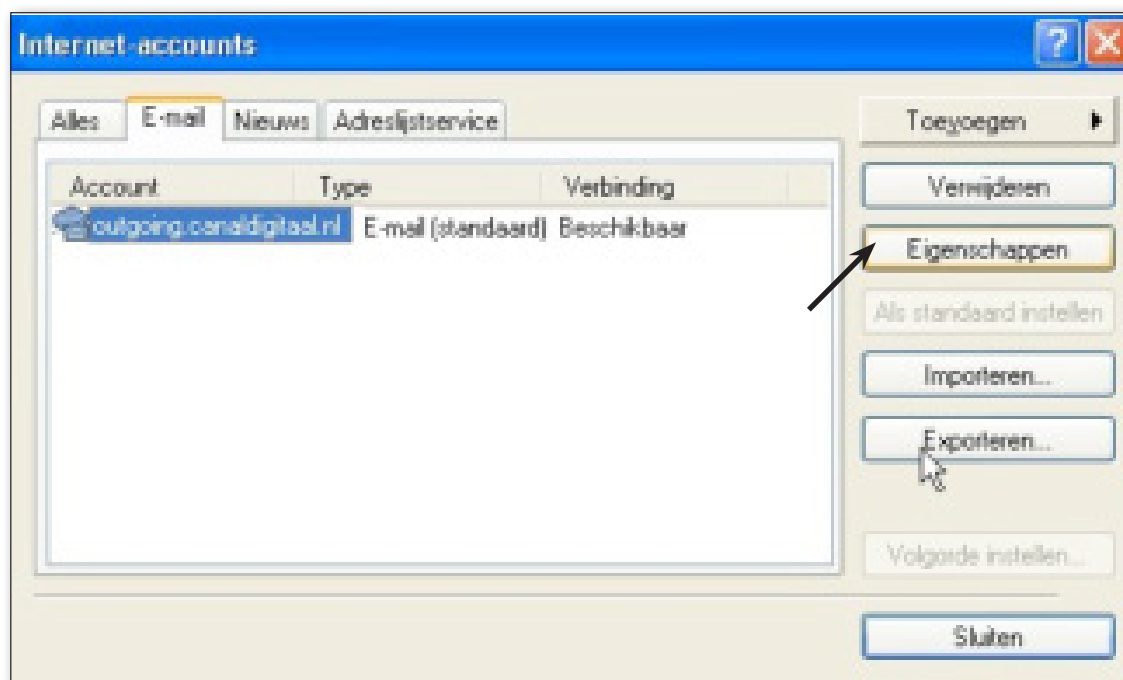

Ga naar het tabblad 'Servers' en vink het keuzevakje 'Voor deze server is verificatie vereist' aan bij 'Server voor uitgaande e-mail'.

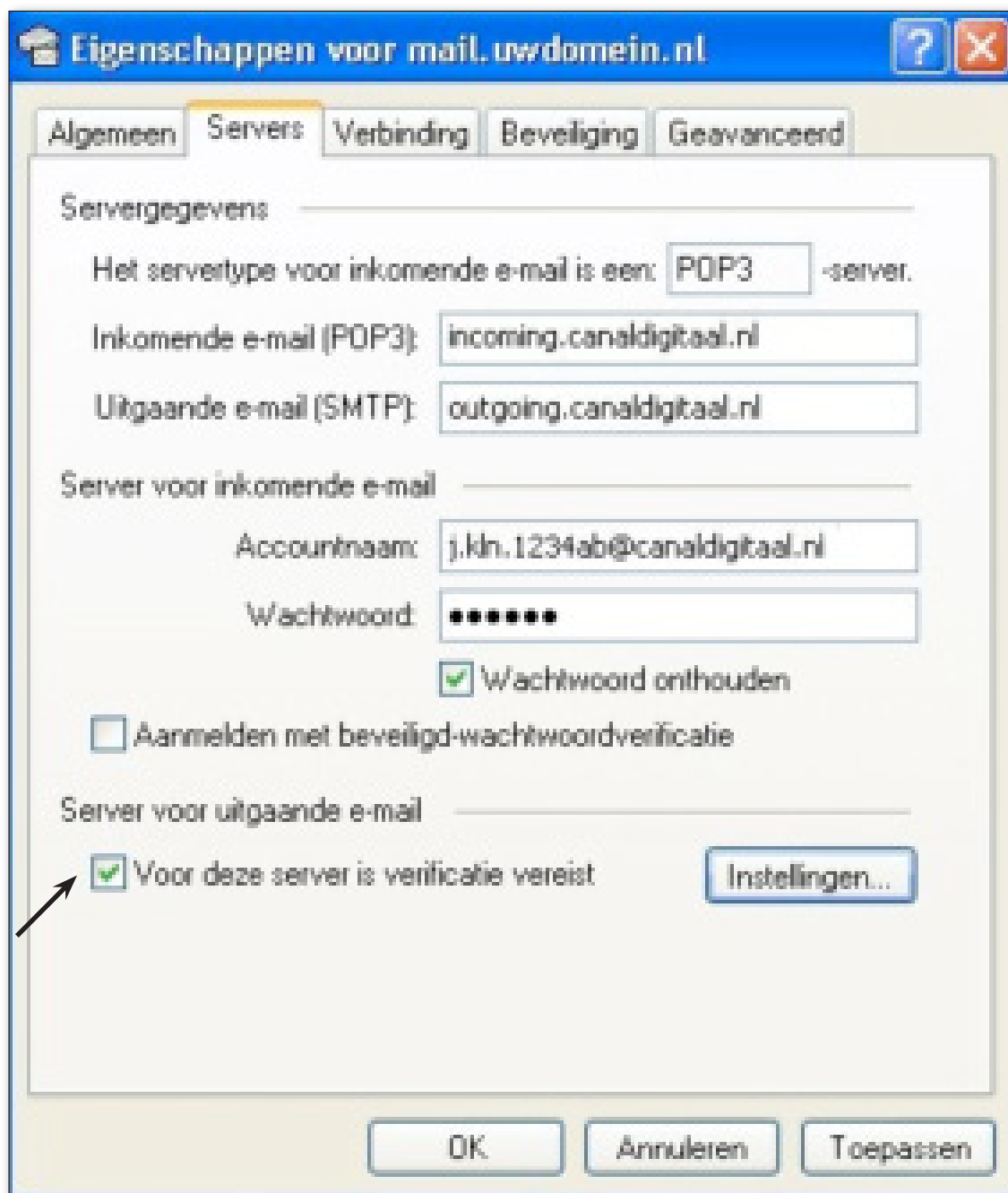

Eigenschappen voor mail.uwdomein.nl

Algemeen Servers **Verbinding** Beveiliging Geavanceerd

Servergegevens

Het servertype voor inkomende e-mail is een: POP3 -server.

Inkomende e-mail (POP3): incoming.canaldigitaal.nl

Uitgaande e-mail (SMTP): outgoing.canaldigitaal.nl

Server voor inkomende e-mail

Accountnaam: j.kln.1234ab@canaldigitaal.nl

Wachtwoord: ●●●●●●

Wachtwoord onthouden

Aanmelden met beveiligd-wachtwoordverificatie

Server voor uitgaande e-mail

Voor deze server is verificatie vereist Instellingen...

OK Annuleren Toepassen

Klik als laatste op 'Instellingen' en zorg dat de optie 'De instellingen van de server voor inkomende e-mail gebruiken' gekozen is. Klik nu op 'OK'. De openstaande schermen kunt u nu sluiten door weer op 'OK' te klikken en vervolgens op 'Sluiten'. U kunt nu mail verzenden en ontvangen via uw e-mailaccount bij CanalDigitaal met Outlook Express.

Server voor uitgaande e-mail

Aanmeldingsgegevens

De instellingen van de server voor inkomende e-mail gebruiken

Aanmelden met

Accountnaam:

Wachtwoord:

Wachtwoord onthouden

Aanmelden met beveiligd-wachtwoordverificatie

OK Annuleren